

いちのみや 子育て つながる本



～応援します！あなたの子育て～

本冊子は、いちのみやの子育て支援に関わる団体を紹介しています。
様々な子育て支援団体とつながるきっかけ作りにご活用ください。



(令和6年5月末現在)



はじめに

いちのみや子育てつながる本の発行にあたって



一宮市には、子育て中の世帯を応援するため、地域で活動している団体がたくさんあります。このような団体同士の交流や情報交換の場として、一宮市社会福祉協議会では「子育て支援団体交流会」という交流事業を令和3年10月に初めて行いました。

その中で多くの子育て支援団体から、「活動を知らない子育て世帯の方も多いのではないか」とのお話があり、本冊子を令和4年度より作成することといたしました。

子育て世帯の皆様が、子育て世帯を応援する団体を知り、団体と出会うことで、それぞれの子育てライフがより良いものになることを願っております。

今後も新しい形で「つながる」きっかけになり、一宮市での子育てが楽しくなるよう、この冊子が活用されれば幸いです。

令和6年5月 社会福祉法人 一宮市社会福祉協議会

一宮市社会福祉協議会 公式マスコット「いちぴょん」

うさぎにそっくりな福祉の妖精です。
一宮市にあふれる60年分のやさしい
気持ちが集まって生まれました。

ボランティアが大好きで、「1（いつも）3
（みんなに）8（やさしく）」をモットーに、
みんなの笑顔が広がるまちづくりを目指して
がんばっています。



大きな耳で地域の人たちの声をしっかりキャッチし、困っている人や泣いている人を見つけると、「ぴょ〜ん」とはねていき、やさしく寄り添います。

楽しい笑い声がするところでは、「ぴょん
ぴょん」はねていっしょに楽しみます。



目次



| | | |
|--------------------------------|-------|----------|
| 一般社団法人あいみんテラス | | 3ページ |
| ●手作りのお弁当配布、フードパントリー | | |
| 一般社団法人インクルーシブのわみ | | 4ページ |
| ●無料塾、子ども食堂、フードパントリー | | |
| nico (ニコ) | | 5ページ |
| ●子ども食堂 | | |
| あそびのまほう | | 6ページ |
| ●おもちゃの広場 | | |
| 子育て支援グループ Hiro*Lino | | 7ページ |
| ●お下がり交換会、ヨガ、フラダンス、クッキングなど | | |
| ひまわりの家奥町 | | 8ページ |
| ●フードパントリー、イベントへの参加 | | |
| 不登校親の会ループ | | 9ページ |
| ●話し合い、情報交換 | | |
| irie fam (アイリー ファム) | | 10、11ページ |
| ●フードパントリー、ダンス、防災など | | |
| さんSUN♡すまいる | | 12、13ページ |
| ●産前産後の女性を対象に活動 | | |
| チアフル・ママ | | 14、15ページ |
| ●ママ達の交流を目的としたイベント開催 (カフェ・講座など) | | |
| ファミリーアンサンブルおとのは | | 16、17ページ |
| ●訪問演奏、自主開催のコンサート、リトミック | | |
| NPO 法人おさんぼや | | 18、19ページ |
| ●親子さんぼ、野外保育、小学生の居場所作りなど | | |
| NPO 元気ふれあい倶楽部 | | 20ページ |
| ●子ども食堂、フードパントリー | | |

一般社団法人あいみんテラス

主な対象：子育て中の親子、独居老人、生活困窮者

参加費：大人200円

活動内容：手作りのお弁当配布、フードパントリー

開催日時：月1回の日曜日 11時から

開催場所：松鶴寺（一宮市北園通3-15）



団体活動PR

かたやま としかつ

代表者：片山 智克

地域との繋がりが途切れないようにサポートする団体を目指しています。



連絡先 TEL：(0586) 73-1687 FAX：(0586) 23-3268

ボランティアも募集しておりますので、チラシをご確認の上連絡をお願いいたします。

一般社団法人 インクルーシブのわみ

主な対象：子育て中の保護者と大学生までの子ども

参加費：無料

活動内容：無料塾、子ども食堂、フードパントリー



団体活動PR 代表者：宝満 正一

ほうまん

毎週土曜日午後からフードパントリーや、民家の2階建てを借りて
子ども食堂と無料塾を、楽しくにぎやかに家族的な雰囲気で行っています。



のわみの主な活動をご紹介します。

● 無料塾と子ども食堂

対象：子育て中の保護者と大学生までの子ども

日時：毎週土曜日 17時から19時まで

参加費：無料

場所：フリースペースのわみ（一宮市本町4-12-21）

内容：フードバンクのわみによるフードパントリー、
ボランティアによる学習支援と有志による夕飯とお弁当の
提供、交流、物品支援等。



連絡先

TEL：(0586) 72-9697 FAX：(0586) 72-9698

MAIL：nowami138@yahoo.co.jp

ウェブサイト <https://nowami.jimdofree.com/>



ボランティアも募集しておりますので、上記の連絡先までお問合せください。

nico (ニコ)

主な対象：地域のみなさん

参加費：無料、寄付金

活動内容：子ども食堂

開催日時：第4日曜日

開催場所：nico（一宮市今伊勢町本神戸高野池33-1）



団体活動PR 代表者：^{たけうち ゆみ}竹内 佑美

「子どもの居場所作りと地域をつなぐ場所にしたい」

そんな思いで運営しております☆ お気軽にお越しくださいね！



さらに詳しく知りたい方…

Instagramでもご紹介しております。

連絡先 TEL：(0586) 27-5757 FAX：(0586) 27-3468

ボランティアも募集しておりますので、上記の連絡先までお電話ください。

あそびのまほう

主な対象：未就学児親子、小学生

参加費：無料（イベントによっては有料の場合もあり）

活動内容：おもちゃの広場



団体活動PR 代表者：古田 真由子 ふるた まゆこ

東京おもちゃ美術館から届くおもちゃをはじめ、おもちゃコンサルタントが選んだ良質なおもちゃで遊ぶことができる“おもちゃの広場”を開催しています。小さい子だけでなく大人も楽しめるおもちゃなどいろいろあり、“おもちゃの広場”はみんなが笑顔になれる場所です。

団体主催のイベント以外にも子ども会や保育園などでの出張開催も行っています。お気軽にお問い合わせください。



☆活動内容詳細☆

活動が不定期のため、Instagram や facebook、一宮市市民活動ポータルサイトよりご確認ください。



フォロワー様に先行案内しています。
情報をいち早くお伝えいたします！

連絡先 TEL：090-4467-7843 MAIL：asobinomaho-mail@yahoo.co.jp

ボランティアも募集しておりますので、
メールや、Instagram のダイレクトメッセージからお問い合わせください。



子育て支援グループ Hiro*Lino

主な対象：子育て中の家族、イベント内容に興味がある方はどなたでも

参加費：無料から500円

活動内容：お下がり交換会、ヨガ、フラダンス、クッキングなど



団体活動PR

すずき ちかこ
代表者：鈴木 知佳子



Hiro*Lino では、親子で、家族で、少しでも安心してお出かけして、リフレッシュできるように、低予算でいろいろなイベントを企画しています。ママ達の得意なことを活かし、社会とのつながりをもつことで、「楽しく子育て」「ママも輝く」を目指して活動している市民活動団体です。誰でも気軽に、興味のあるイベントに参加することができます。



★活動内容詳細★

活動が不定期的のため、公式LINE、Instagramなどで詳細を発信しています。下記URL または二次元コードを読み込んでいただくと、リンクがまとまっているウェブサイトに進みますのでご確認ください。

ウェブサイトURL <https://lit.link/hirolino>



連絡先 TEL：090-3934-2788 MAIL：hirolino138@gmail.com

ボランティアも募集しております。

参加を希望する方は代表者までご連絡ください。SNS からでも連絡できます。

ひまわりの家 奥町

主な対象：だれでも

参加費：無料

活動内容：フードパントリー、イベントへの参加

開催日時：第4日曜日

開催場所：喫茶アサノ（一宮市奥町甚四前1-1）



団体活動PR

まつもと ふみとし
代表者：松本 文利

お子さんをお持ちのご家族と独居のご老人に食材を提供しています。

また、ご要望で一人親家庭へ食材を届けています。



連絡先 TEL：080-6923-3647 FAX：(0586) 62-3647

MAIL：soto3887gmail.com

ウェブサイト <https://himawari-oku.net>



ボランティアでの参加を希望する方は、

代表者に連絡または、開催当日の朝10時に会場へお越しください。

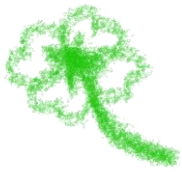

不登校親の会ループ

主な対象：不登校の子を持つ親

参加費：200円

活動内容：話し合い、情報交換

開催日時：第3土曜日または第3日曜日

開催場所：市民活動支援センター 他



団体活動PR 代表者：山田 国昭

やまだ くにあき

不登校親の会『ループ』は、不登校でお悩みのお母さん・お父さんがお互いに悩みや苦しさを話し合ったり、過去にそういった経験を持つ方のお話を聞いて参考にさせていただく交流の場です。

ループに参加するのは不登校の子を持つ親と以前子どもの不登校で悩んだことのある経験者だけですから何でも話し合えます。

お子さんの不登校でお悩みの方、一宮不登校親の会『ループ』に来て私たちと話し合いましょう。

毎月2回、親の会を行っています。参加ご希望の方はご連絡ください。



連絡先 TEL：090-8335-0248 MAIL：loopyamada@icloud.com

ウェブサイト https://www.138npo.org/info/group/index.php?group_id=23

LINE@
はじめました



LINEからもお問い合わせ可能です。
※ボランティアの募集はしていません。



irie fam (アイリー ファム)

主な対象：0歳から18歳のお子様とその保護者

参加費：無料から1,000円

活動内容：フードパントリー、ダンス、防災など



団体活動PR 代表者：^{おがわ りさ}小川 理沙

この団体は子育て世帯の母親と子、及びその家族が育児を楽しくするために、子育て中のママ達の輪を「ひろげ」「つながる」を目標とし、悩みの共有や相談し合う仲間作りをすることで孤独育児の解消を図ると共に、育児ノイローゼなどの精神的な負担を軽減し楽しみながらできる環境づくりをサポートします。

親子参加型の教室などを開催し、子どもへの愛情を再確認してもらうことで、虐待のない子育てのしやすい地域づくりを目指すと共に、成長段階で訪れる子どもとのすれ違いをなくすため、子どもたちの心の拠り所になれるような第二の居場所作りも行っています。



連絡先



TEL：(0586) 85-9908

MAIL：irie.fam138@gmail.com

ウェブサイト

<https://irieinity138.wixsite.com/iriefam>



ボランティアでの参加を希望する方は、メールやLINEでご連絡ください。

irie fam はSDGs に積極的に取り組み、4つの事業に力を入れています！

子育て世帯の食を応援！ 『フードパントリー事業』

一宮市内と近郊の18歳までのお子様のいるご家庭へ食品の配布をいたします！
一般家庭への継続的な支援と母子家庭や、困っているご家庭へ支援の架け橋をしています。



子育てママと子どもの防災 『防災ママカフェ』

あなたのお家では防災を意識していますか？
防災とは命を守るということ！
地域との連携を図り、親子で防災知識を高め
ていくプロジェクトです。



心と体を育むプロジェクト 『ダンスレッスン出前授業』

近年、体を動かすことが減り筋力低下傾向にある子ども達にダンスを通して、体を動かすことの楽しさ、体幹を高めるとともに、友達やクラスメイトと一緒に取り組むことで「つながり」や「絆」を深めて、子ども達の笑顔溢れる楽しい教室です。



子ども主体の第二の居場所作り 『IRIE DANCE CLUB』

ダンスを楽しみながら基礎や体幹、リズム感を身につけていくことに重点をおいています。
体を動かしながら仲間を作り、家庭や学校以外の友達を作る第二の居場所であり続けます。



▼さらに詳しく知りたい方…SNSでもご紹介しております。



さんSUN♡すまいる

主な対象：産前産後の女性

参加費：500円から1,000円

活動内容：産前産後の女性を対象に活動



団体活動PR 代表者：おきの まり 沖野 麻利

現在社会問題となっている産後うつ、乳児虐待、少子化など女性を中心に
取り巻く問題を解決するために取り組み、また女性が元気になり幸せに
なれば、子どもたちが幸せを感じていける。そのような社会を目指し、専
門的知識をもった助産師を中心に活動しています。



連絡先 TEL：090-6610-2345 MAIL：sansunsmile33@gmail.com

ウェブサイト <https://sansuma138.com/>



ボランティア募集については、メール、電話にてご相談させていただきます。



さんSUN♡すまいるの主な活動をご紹介します。



● 赤ちゃんサロン

対 象：1歳半までのお子様がいる方

(上のお子様の同伴も可)

日 時：不定期 ※平日の午前中

参加費：1,000円

場 所：一宮市内 ※不定

内 容：産後1年半以内のママとベビーを対象に相談と交流会。

(体重計測、個別相談、交流会)



産後の交流の場を作り、情報迷子にならぬように、
助産師が個別相談に乗ります。



● 産後のお守りサロン

対 象：妊娠中の方、産後の方

日 時：不定期 ※平日の午前中

参加費：500円

場 所：一宮市内 ※不定

内 容：産前産後の女性を対象に産後の教育と気持ちの共有。



産後のママたちが「妊娠中に知っておきたかった！」と
口を揃えておっしゃる『産後のお守りサロン』。
妊婦さんが『産後のリアル』を知ることができ、
産後の方が『自身の産後を振り返る』サロンです。



チアフル・ママ

主な対象：20代から60代のママや女性

参加費：無料、500円、1,000円など

活動内容：ママ達の交流を目的としたイベント開催（カフェ・講座など）



団体活動PR 代表者：^{えさき}江崎 あずみ

「ママが笑顔ならば子どもも笑顔になる。だから、ママが笑顔でいなくっちゃ！」
そんな思いで、2010年にママのためのサークルとして発足。

現在は、登録会員1500名以上の市民団体として、地域の企業の皆様と共に活動
しています。

チアフル・ママは「ママの応援団」！「ママ達にこんな場所を提供したい」
そう思って、交流の場やイベントを開催しています。

☆「癒しの場所」

様々な年代の女性（ママ）達と出会える場所

☆「学べる場所」

楽しみながら、子育てや健康、美容、仕事などについて「学べる」場所

☆「経験ができる場所」

自分のスキルを生かしたり、様々なボランティアを通して仲間づくりができる場所



連絡先 TEL：080-3679-1143 FAX：(0586) 64-2388

MAIL：info@cheerful-mama.com

ウェブサイト <https://www.cheerful-mama.com/>



ボランティアも募集しております。



参加を希望する方は、ホームページやSNSなどからご連絡ください。

チアフル・ママの主な活動をご紹介します。

チアフルホッとカフェ

対 象：20代から60代の女性（子連れOK）
日 時：毎月1回 10時から15時まで
参加費：参加無料、各ブースは500円から
場 所：東陽住建株式会社（一宮市森本2-2-12）
内 容：様々な年代の女性達との交流とリフレッシュの場所

チアフルヒーリングルーム

対 象：女性
日 時：毎月1回 10時30分から14時00分まで
参加費：2,000円（カフェのランチ付き）
場 所：ヒーリングフォレストカフェ（一宮市富塚字山寺29-1）
内 容：毎回テーマを決めた講座と交流会

気軽に美容体験

対 象：女性（お子様NG）
日 時：年に4回
参加費：無料
場 所：あすか一宮店（一宮市朝日3-3-11）
内 容：最新コスメや気になるコスメを体験しながら交流

フリーペーパー「チアフルガーデン」

対 象：女性向け
日 時：年1回発行
参加費：無料配布、掲載は有料
場 所：一宮市、稲沢市で配布
内 容：女性向けのお店やサロンの紹介、チアフルの情報が掲載



ファミリーアンサンブルおとのは

主な対象：0歳から就学前の子ども、子育て中のママ

参加費：無料、500円、1,500円など

活動内容：訪問演奏、自主開催のコンサート、リトミック

団体活動PR 代表者：^{ばん まい こ}坂 麻衣子

おとのはは、一宮市で活動しているファミリー吹奏楽団です。団員は全員が子育て中のママなので、子どもたちが目で見ても楽しめるような演奏会が特徴の団です。未来の子どもたちのために「記憶に残る音楽体験を作る」ことをモットーとし、活動しています。

また、地域のお祭りやイベントなど、地域社会に根付いた活動も行っています。



おとのはの主な活動をご紹介します。



● 幼稚園や保育園への訪問演奏

対 象：在園児
日 時：水曜日 午前中
参加費：要相談
場 所：各幼稚園や保育園
内 容：生の楽器による演奏会

● コンサート

対 象：一宮市内に住むすべての子育て世代の方
日 時：不定期
参加費：無料
場 所：一宮市内 ※不定
内 容：ダンスや手遊び、楽器紹介など、目で見ても楽しめる演奏会

● 未就園児とそのママのためのリトミック

対 象：0歳から未就園児までの子どもとそのママ
日 時：不定期
参加費：500円
場 所：一宮市内 ※不定
内 容：季節のうたや、親子のふれあい遊び、楽器体験、ママ同士の交流など



連絡先 TEL：090-6071-5868 MAIL：otonoha.r1@gmail.com

ウェブサイト <https://www.c-sqr.net/c/cs100721/>



ボランティアでの参加を希望する方は、



メールや Instagram のダイレクトメッセージからご連絡ください。



NPO 法人おさんぽや

主な対象：0歳から小学生、その親

参加費：イベントによって異なる

活動内容：親子さんぽ、野外保育、小学生の居場所作りなど

.....

団体活動PR 代表者：あんどろ はるみ安藤 晴美

「自然の中で、地域の中で、仲間の中で子育てができたなら…」

子育てが孤独にならず、色々な人たちの関わりの中で育つ子どもは「幸せに育つための生きる種」を持ち、そんな子どもたちを見守りながら子育てをする人たちは、幸福感を感じると実感してきました。「子育て中の安心安全な場作り」の中で、保育士・助産師・管理栄養士など専門性を持ったスタッフと一緒に子育てしませんか？

.....



LINE@
はじめました



▲さらに詳しく知りたい方…SNSでもご紹介しております。



おさんぽやの主な活動をご紹介します。

● 野外預かり保育「やまもも組」

対 象：未就学児
日 時：木曜日 年間35回予定
参加費：1か月9,500円その他、
初回費用あり
場 所：大野極楽寺公園
(一宮市浅井町大野字小屋裏1400)

春夏秋冬、1年を通して四季を感じながら、体をダイナミックに使って主体的に活動します。

● 子ども食堂 OPEN HOUSE

対 象：子どもと子育て中の保護者
日 時：第3日曜日
11時30分から14時00分まで
参加費：子ども 無料、大人 500円
場 所：おさんぽやハウス
(一宮市富塚字郷裏1628-3)

みんなでわいわい食卓を囲みます。



● 親子さんぽ「さくらんぼ組」

対 象：未就学児
日 時：金曜日 年間24回予定
参加費：1か月4,500円その他、
初回費用あり
場 所：大野極楽寺公園
(一宮市浅井町大野字小屋裏1400)

我が子も、よその子も見守り合いながらおさんぽします。

● よっといで！おさんぽやハウス

対 象：小学校低学年
日 時：第3日曜日 14時から16時まで
参加費：1回500円
場 所：おさんぽやハウス
(一宮市富塚字郷裏1628-3)

地域のパパママ講師をお迎えして、子どもたちのやりたいを応援する場、心の居場所作りとしています。

連絡先 TEL：090-9267-3624 MAIL：osanpoya_fuunomi@yahoo.co.jp

ウェブサイト <https://osanpoya.studio.site/>



ボランティアでの参加を希望する方は、団体へご連絡ください。

NPO 元気ふれあい倶楽部

主な対象：中学生以下の子ども

参加費：無料（中学生以下の子ども）

活動内容：子ども食堂、フードパントリー



みずしま くにお
団体活動PR 代表者：水島 邦雄

知育・食育・運動をテーマに、市内の子どもたちと地域住民との多世代交流を目的とした居場所作りを行っております。子どもたちに来てもらうのではなく、こちらから訪れる活動です。市内には不自由な思いをしている子どもたちがたくさんいます。ひとりも取りこぼさない世の中のために。皆様のご理解とご協力が必要です。宜しくお願い致します。



内容は当日までのお楽しみ！



こども食堂キャラバン

対象：中学生以下の子ども

日時：第3日曜日

参加費：無料（中学生以下の子ども）

場所：一宮市内 ※不定

内容：月に一度、市内23連区内を訪れ子ども食堂を開催する。



連絡先 TEL：(0586) 64-7078 MAIL：wakuwaku@genki-fureai-club

ウェブサイト <https://www.genki-fureai-club.com/>



ボランティアも募集しておりますので、お気軽にご連絡ください。

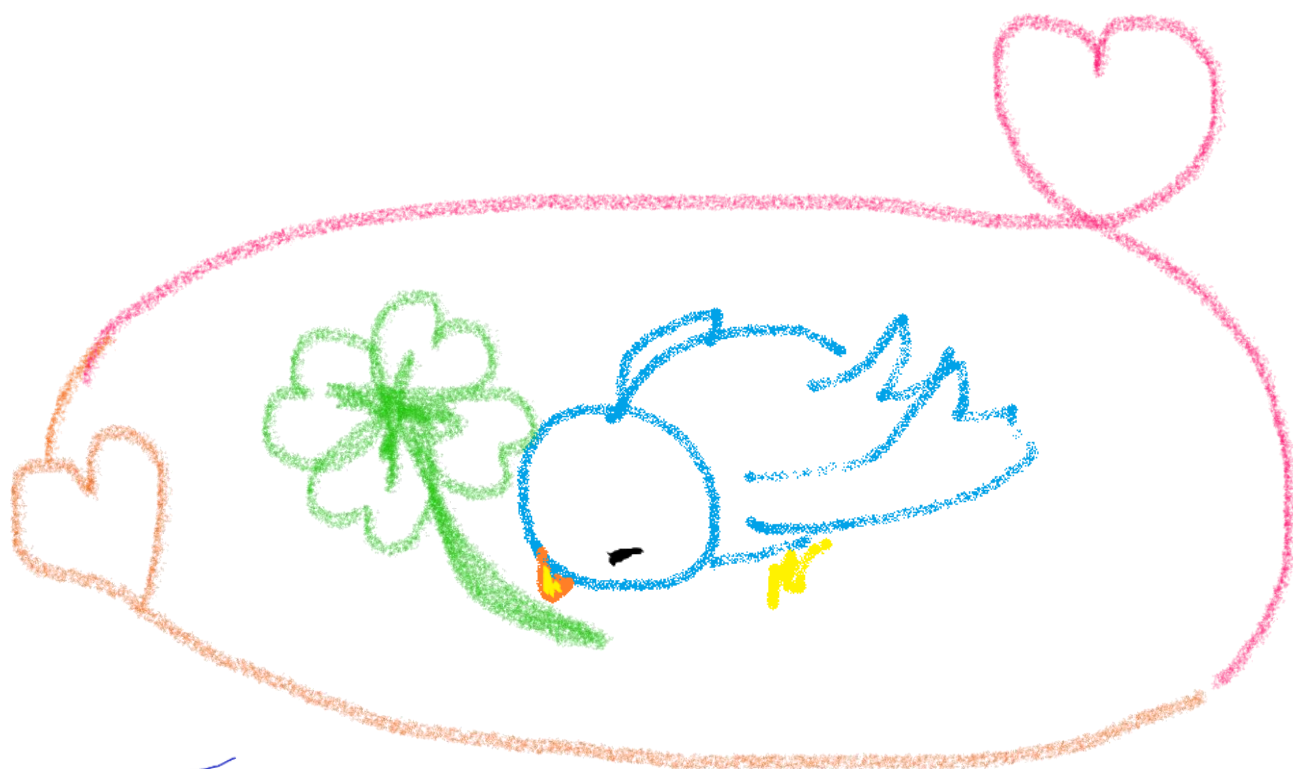

本冊子の掲載団体を募集しております。
掲載にご興味がある子育て支援団体様がございましたら、
下記の問い合わせ先までご連絡ください。

社会福祉法人一宮市社会福祉協議会

〒491-0858 一宮市栄3丁目1番2号（尾張一宮駅前ビル4階）

TEL：(0586) 85-7024 / FAX：(0586) 85-7025

本冊子に掲載している内容は、ウェブサイトでもご覧いただくことができます。

URL：<http://www.138sk.org/>

138sk

検索

