催しものご案内

『かしの木 フェスティバル』

～つなごう　てとて
ひろげよう　みんなのわ～

と　き：11月1日（日）午前10時～午後2時
ところ：冨田山ひろば（尾西グリーンプラザ北）
主　催：樫の木福祉会、かしの木の会
内　容：・ボランティア活動展示
・各種団体等のステージ
・模擬店コーナー
（おにぎり、豚汁、ジュースなど）
・手芸品・近隣社会福祉施設バザー
・フリーマーケット
問合せ：樫の木福祉会　樫の木園　大川
TEL62-8202

「きそがわボランティア フェスティバル2009」

～コムネックス
みづほ文化祭と同時開催～

と　き：11月3日（祝）午前10時～午後2時
ところ：一宮市高齢者生きがいセンター
（一宮市木曽川町黒田字西沼５１）
主　催：一宮市木曽川ボランティア連絡協議会
（16団体）
内　容：ボランティアグループの活動体験や高齢者擬似体験、ミニ公演開催（和太鼓・オカリナ・マジック・大正琴）手作り品福祉バザー、介護用品展示コーナー、ぷち喫茶、すいとんコーナー、カレーコーナー、バルーンアート、お手玉づくり体験、みたらし等先着入場者150人に粗品進呈（ちらしに掲載の粗品引換券が必要）など

「福祉のつどい」

と　き：11月8日（日）午前10時～午後2時
ところ：尾西商工会館、駐車場
一宮市小信中島字川南36
主　催：一宮市尾西ボランティア連絡会
後　援：一宮市社会福祉協議会・中日新聞社　他
内　容：・ボランティア活動紹介コーナー
・福祉体験コーナー
・模擬店コーナー
（みたらし、ぜんざい、フランクフルトなど）
・ボランティアグループによる演芸

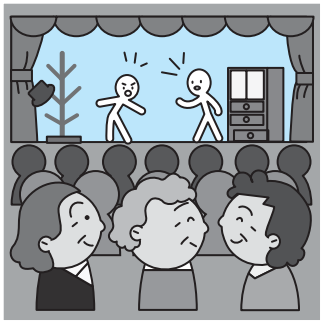

第20回「コスモス祭り」
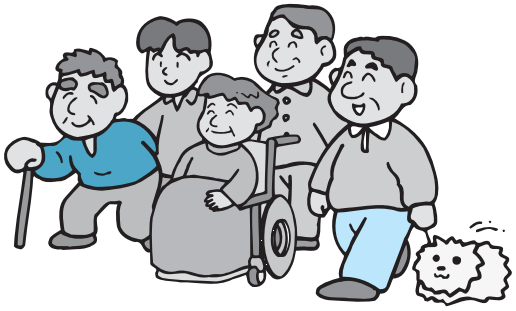
と　き：11月22日（日）午前10時～午後2時30分
ところ：彦田公園（花池4丁目）
主　催：社会福祉法人　コスモス福祉会
第20回　コスモス祭り実行委員会
内　容：・授産施設製品の販売
・模擬店
・リサイクルバザー
・ステージ企画
・ゲーム企画　　など
※ボランティアも募集中です。
問合せ：コスモス福祉会　かすみ草　藤田
TEL81-3815